



REPORTE DEL MONITOREO DE MERCADOS MAYORISTAS, PROVINCIALES Y SUPERMERCADOS

EMERGENCIA SANITARIA COVID-19 16 DE ABRIL DE 2020

ESTADO DE MERCADOS MAYORISTAS Y PROVINCIALES A NIVEL NACIONAL

Fecha de actualización: 16 de abril de 2020

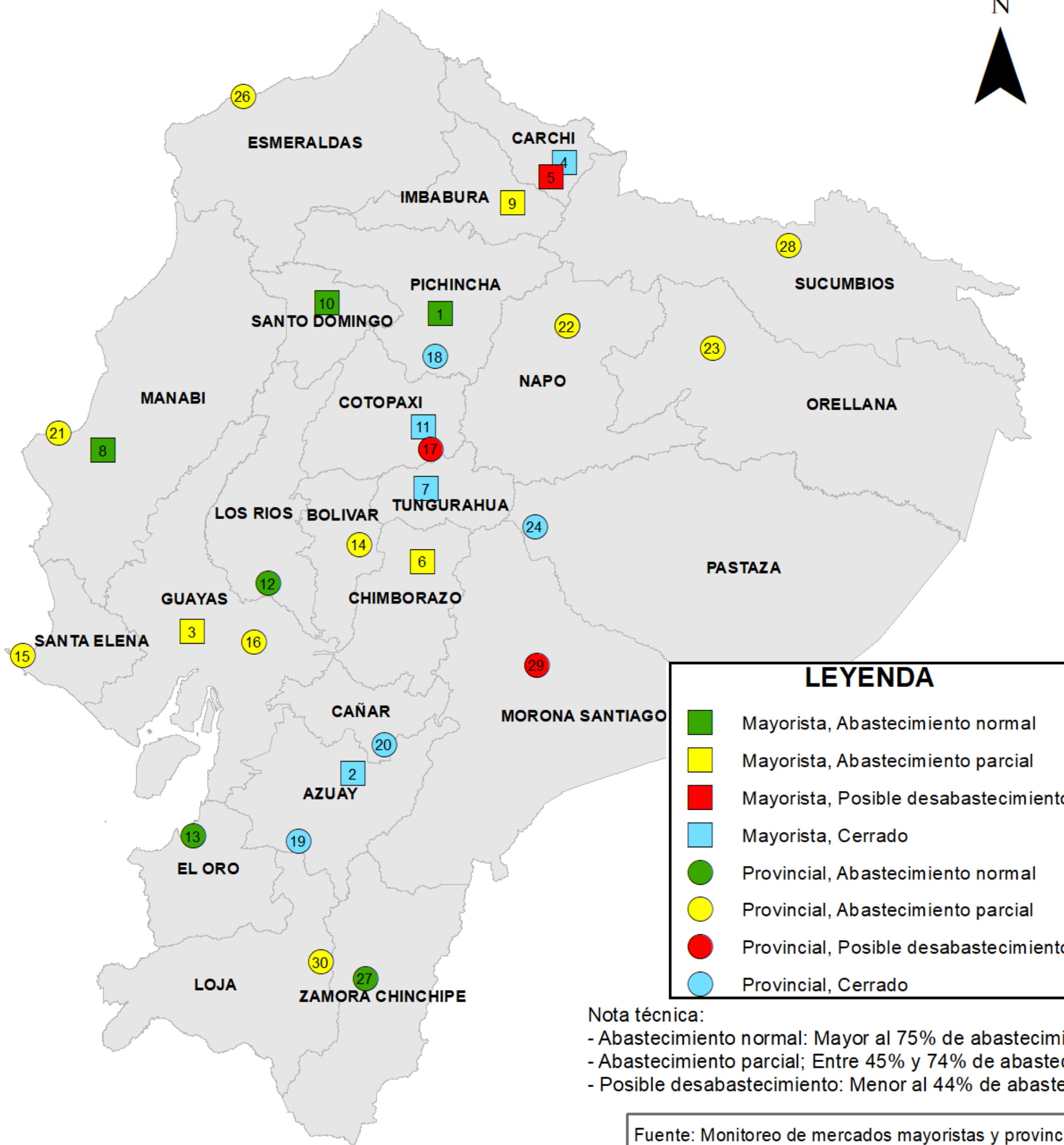

LEYENDA

- Mayorista, Abastecimiento normal
- Mayorista, Abastecimiento parcial
- Mayorista, Posible desabastecimiento
- Mayorista, Cerrado
- Provincial, Abastecimiento normal
- Provincial, Abastecimiento parcial
- Provincial, Posible desabastecimiento
- Provincial, Cerrado

Nota técnica:
 - Abastecimiento normal: Mayor al 75% de abastecimiento.
 - Abastecimiento parcial; Entre 45% y 74% de abastecimiento.
 - Posible desabastecimiento: Menor al 44% de abastecimiento.

Fuente: Monitoreo de mercados mayoristas y provinciales, Ministerio de Agricultura y Ganadería (MAG), marzo 2020.

ABASTECIMIENTO

ORDEN	MERCADOS MAYORISTAS Y PROVINCIALES
1	Mayorista Quito
2	Cuenca (El Arenal)
3	TTV Guayaquil
4	San Gabriel
5	Bolívar
6	Riobamba
7	Ambato
8	Portoviejo
9	Ibarra
10	Sto. Domingo
11	Latacunga
12	Babahoyo
13	Machala
14	Guaranda
15	Sta. Elena
16	Milagro
17	Salcedo
18	Machachi
19	Peñas Blancas (Azuay)
20	5 de Agosto (Azogues)
21	Manta
22	Mercado Central El Chaco - Napo
23	Mercado Municipal Nuestra Señora del Cisne-El Coca
24	Mercado del Centro Agrícola - Puyo
25	Mercado Central - El Tena
26	Mercado Central - Esmeraldas
27	Centro Comercial "Reina del Cisne" - Zamora
28	Mercado de Lago Agrio
29	Mercado de Macas
30	Mercado Pequeño Productor - Loja

Para el cálculo del abastecimiento se consideró el porcentaje de abastecimiento de 17 productos (Leche, pollo, res, huevos, arroz, azúcar, aceite, cebolla en rama, cebolla paiteña, papa, plátano verde, tomate riñón, zanahoria, yuca, limón, banano y manzanas); sin embargo, dicho valor refleja la naturaleza de cada mercado en función de los productos comercializados en el mismo.

MEDIDAS SANITARIAS

MERCADOS MAYORISTAS Y PROVINCIALES A NIVEL NACIONAL CUMPLIMIENTO DE MEDIDAS SANITARIAS COVID-19

Fecha de actualización: 16 de abril de 2020

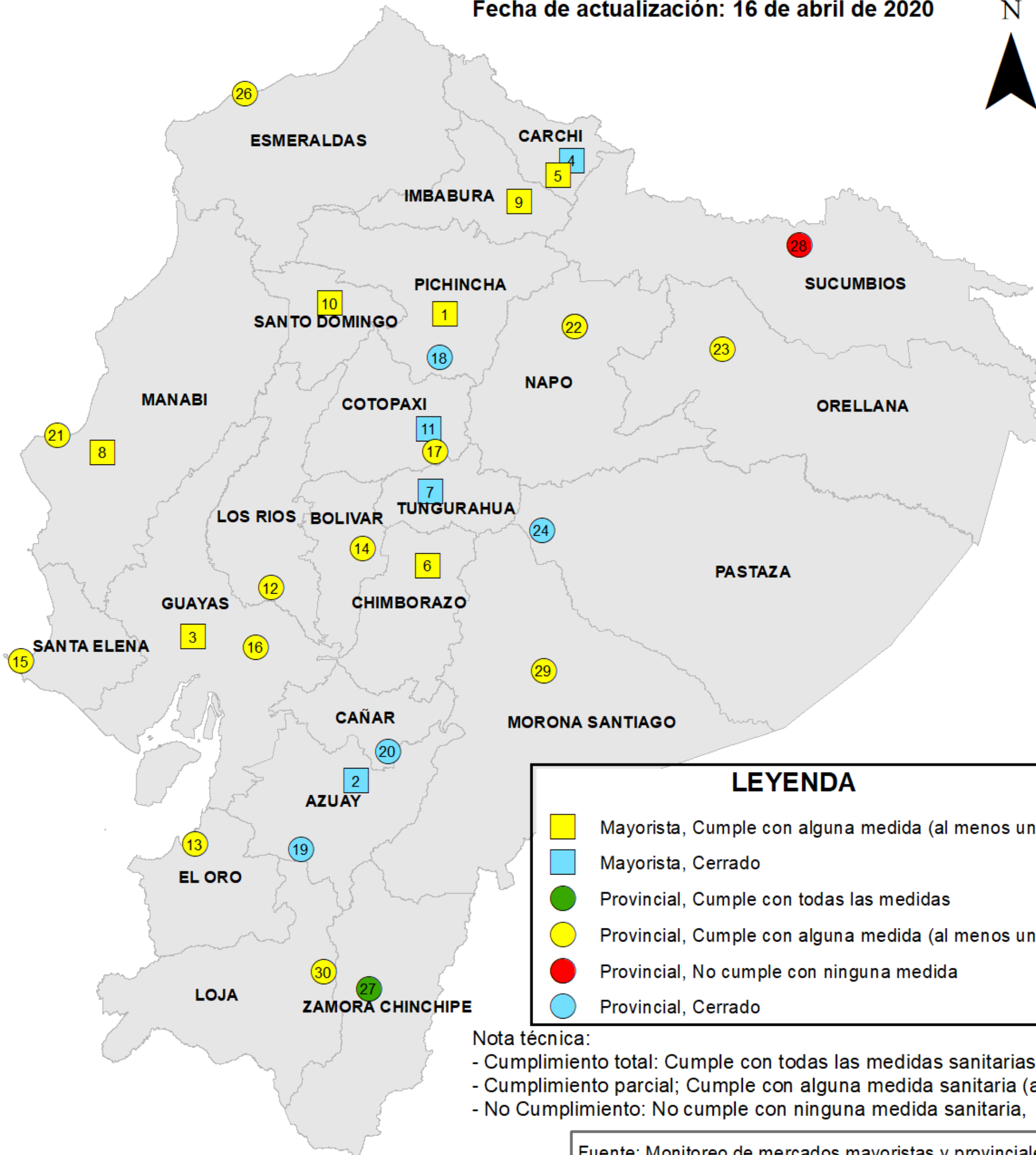

LEYENDA

- Mayorista, Cumple con alguna medida (al menos una)
- Mayorista, Cerrado
- Provincial, Cumple con todas las medidas
- Provincial, Cumple con alguna medida (al menos una)
- Provincial, No cumple con ninguna medida
- Provincial, Cerrado

Nota técnica:

- Cumplimiento total: Cumple con todas las medidas sanitarias.
- Cumplimiento parcial; Cumple con alguna medida sanitaria (al menos una).
- No Cumplimiento: No cumple con ninguna medida sanitaria,

Fuente: Monitoreo de mercados mayoristas y provinciales, Ministerio de Agricultura y Ganadería (MAG), marzo 2020.

ORDEN	MERCADOS MAYORISTAS Y PROVINCIALES
1	Mayorista Quito
2	Cuenca (El Arenal)
3	TTV Guayaquil
4	San Gabriel
5	Bolívar
6	Riobamba
7	Ambato
8	Portoviejo
9	Ibarra
10	Sto. Domingo
11	Latacunga
12	Babahoyo
13	Machala
14	Guaranda
15	Sta. Elena
16	Milagro
17	Salcedo
18	Machachi
19	Peñas Blancas (Azuay)
20	5 de Agosto (Azogues)
21	Manta
22	Mercado Central El Chaco - Napo
23	Mercado Municipal Nuestra Señora del Cisne-El Coca
24	Mercado del Centro Agrícola - Puyo
25	Mercado Central - El Tena
26	Mercado Central - Esmeraldas
27	Centro Comercial "Reina del Cisne" - Zamora
28	Mercado de Lago Agrio
29	Mercado de Macas
30	Mercado Pequeño Productor - Loja

Para determinar el cumplimiento de las medidas sanitarias respecto al COVID-19, se consideró 9 indicadores: Presencia de autoridades de control, restricciones de aforo, restricciones a grupos vulnerables, uso de mascarillas, uso de gel desinfectante, distancia prudente y lavado de manos, desinfección con cierre, desinfección durante el período de atención, horarios restringidos de atención.

ALERTA DE MERCADOS MAYORISTAS CON POSIBLE DESABASTECIMIENTO

MERCADOS CON POSIBLE DESABASTECIMIENTO

PROVINCIA/CIUDAD	Mercado	Productos en posible desabastecimiento	Observaciones
Carchi / Bolívar	Mercado Intermédio de Bolívar	Cebolla Paiteña	<ul style="list-style-type: none"> - Reducida oferta de productos (60% de puestos cerrados), ya que la cosecha no se ha realizado con normalidad, a causa de las lluvias y por falta de mano de obra. - Hay una cantidad significativa de ventas que se están realizando al por mayor a pie de finca.
Cotopaxi / Salcedo	Mercado Provincial de Salcedo	Leche, Pollo, Res, Huevos, Arroz, Azúcar, Cebolla Paiteña, Cebolla de rama, Papa, Plátano Verde, Tomate riñón, Zanahoria, Limón, Banano, Manzana	<ul style="list-style-type: none"> - Reducida presencia de vendedores (40%), ya que no asisten al mercado por miedo al contagio.
Morona Santiago / Macas	Mercado La Unión	Leche, Pollo, Res, Huevos, Cebolla Paiteña, Cebolla de rama, Papa, Plátano Verde, Tomate riñón, Zanahoria, Limón, Banano, Manzana	<ul style="list-style-type: none"> - Únicamente dos puestos abiertos. - Se comercializan productos de la zona. - Incremento de precios en legumbres, queso, ajo y huevos.

Nota: En rojo se muestra el número de mercados reportados como cerrados.

VARIACIONES DE PRECIOS EN MERCADOS MAYORISTAS, MONITOREADOS EL DÍA DE HOY

PROVINCIA / CIUDAD	NOMBRE DEL MERCADO MAYORISTA O PROVINCIAL	VARIACIÓN DE PRECIOS
LOS RÍOS / BABAHOYO	Mercado 4 de mayo	<p>Melón: Baja de precio 11.66%. Mayor oferta.</p> <p>Arveja tierna: Sube de precio 26.09%. Baja oferta.</p> <p>Banano: Sube de precio 38.25%. Baja oferta.</p> <p>Cebolla paiteña: Sube de precio 20%. Ausencia de comerciantes.</p> <p>Fréjol tierno: Sube de precio 24.15%. Baja oferta.</p> <p>Haba tierna: Sube de precio 15.38%. Baja oferta</p> <p>Lechuga: Sube de precio 12.46%. Baja oferta</p> <p>Papaya: Sube de precio 20%. Baja oferta.</p> <p>Plátano barraganete: Sube de precio 24.72%. Baja oferta.</p> <p>Plátano dominico: Sube de precio: 24.72%. Baja oferta</p>
CHIMBORAZO/ RIOBAMBA	Empresa Pública Municipal Mercado de Productores "San Pedro de Riobamba" EP - EMMPA	<p>Babaco: Baja de precio 10.34%. Mayor oferta.</p> <p>Col: Baja de precio 14.35% Mayor oferta.</p> <p>Fréjol tierno: Baja de precio 13.24%. Mayor oferta.</p> <p>Pepino pepinillo: Baja de precio 26.46%. Mayor oferta.</p> <p>Pimiento: Baja de precio 10.17%: Mayor oferta.</p> <p>Arveja tierna: Sube de precio 14.46%. Ausencia de comerciantes.</p> <p>Haba tierna: Sube de precio 22.65%. Ausencia de comerciantes.</p> <p>Tomate de riñón: Sube de precio 19.97%. Ausencia de comerciantes.</p>



VARIACIONES DE PRECIOS EN MERCADOS MAYORISTAS, MONITOREADOS EL DÍA DE HOY

PROVINCIA / CIUDAD	NOMBRE DEL MERCADO MAYORISTA O PROVINCIAL	VARIACIÓN DE PRECIOS
SANTA ELENA / LA LIBERTAD	Mercado ASOPROCOMPRA	<p>Cebolla blanca en rama: Baja de precio 16.67%. Mayor oferta.</p> <p>Tomate de riñón: Baja de precio 10.71%. Mayor oferta.</p> <p>Zanahoria: Baja de precio 33.33%. Mayor oferta.</p> <p>Arveja tierna: Sube de precio 14.29%. Mayor demanda..</p> <p>Col: Sube de precio 25%. Mayor demanda.</p> <p>Fréjol tierno: Sube de precio 33.33%. Mayor demanda.</p> <p>Frutilla: Sube de precio 83.33%. Baja oferta</p> <p>Lechuga: Sube de precio 50%. Baja oferta</p> <p>Limón sutil: Sube de precio 20%. Mayor demanda.</p> <p>Maíz suave choclo: Sube de precio 16.67%. Baja oferta.</p> <p>Naranjilla: Sube de precio 11.11%. Baja oferta.</p> <p>Pimiento: Sube de precio: 33.33%. Baja oferta.</p>
STO. DOMINGO TSÁCHILAS/STO. DOMINGO	Mercado Mayorista	<p>Limón sutil: Sube de precio 41,48%. Mayor demanda.</p> <p>Maracuyá: Sube de precio 33.29%. Baja oferta.</p> <p>Naranja: Sube de precio 12.57%. Baja oferta.</p> <p>Pepino pepinillo: Sube de precio 13.33%. Baja oferta.</p> <p>Pimiento: Sube de precio 11.93%. Baja oferta.</p> <p>Sandía: Sube de precio 14.80%. Baja oferta</p> <p>Yuca: Sube de precio 12.52%. Baja oferta.</p>



VARIACIONES DE PRECIOS EN MERCADOS MAYORISTAS, MONITOREADOS EL DÍA DE HOY

PROVINCIA / CIUDAD

NOMBRE DEL MERCADO MAYORISTA O PROVINCIAL

VARIACIÓN DE PRECIOS

CARCHI / BOLÍVAR

Mercado Intermedio

Fréjol tierno: Baja de precio 11.91%. Mayor oferta
Arveja tierna: Sube de precio 17.32%. Mayor demanda.
Cebolla colorada seca: Sube de precio 12.35%. Mayor demanda.
Haba tierna: Sube de precio 28.62%. Mayor demanda.
Zanahoria: Sube de precio 27.29%. Baja oferta



IMBABURA / IBARRA

Mercado Mayorista COMERCIBARRA

Ajo: Sube de precio 22.22%. Restricción de importaciones.
Arveja tierna: Sube de precio 14.29%. Baja oferta
Cebolla colorada seca: Sube de precio 12.73%. Baja oferta
Haba tierna: Sube de precio 16.67%. Mayor demanda.



GUAYAS / GUAYAQUIL

Mercado Terminal de Transferencia de Víveres de Guayaquil TTVG

Brócoli: Baja de precio 30.56%. Mayor oferta.
Cebolla blanca en rama: Baja de precio 14.29%. Mayor oferta.
Mora: Baja de precio 16.67%. Mayor oferta
Pepino pepinillo: Baja de precio 28.57%. Mayor oferta.
Tomate de riñón: Baja de precio 10%. Mayor oferta.



VARIACIONES DE PRECIOS EN MERCADOS MAYORISTAS, MONITOREADOS EL DÍA DE HOY

PROVINCIA /
CIUDAD

NOMBRE DEL MERCADO
MAYORISTA O PROVINCIAL

VARIACIÓN DE PRECIOS

EL ORO/
MACHALA

Mercado Mayorista

Maracuyá: Baja de precio 12.22%. Baja oferta.
Pimiento: Baja de precio 18.47%. Mayor oferta.
Limón sutil: Sube de precio 10.28%. Mayor demanda.
Haba bolona: Sube de precio 44.95%. Baja oferta.
Papa única: Sube de precio 17.14%. Baja oferta.



COTOPAXI /
SALCEDO

Mercado "Plaza América"

Maíz suave choclo: Baja de precio 20.91%. Mayor oferta.
Tomate de riñón: Baja de precio 22.07%. Mayor oferta



BOLÍVAR /
GUARANDA

Mercado 24 de mayo

Lechuga: Baja de precio 37.50%. Mayor oferta.
Maíz suave choclo: Baja de precio 29.41%. Mayor oferta
Mora: Baja de precio 50%. Mayor oferta.
Naranja: Baja de precio 40%. Mayor oferta.
Tomate de riñón: Baja de precio 25%. Mayor oferta.
Arveja tierna: Sube de precio 36.36%. Baja oferta.
Col: Sube de precio 25%. Baja oferta.
Haba tierna: Sube de precio 71.43%. Mayor demanda.
Papa fripapa: Sube de precio 25%. Baja oferta
Papa superchola: Sube de precio 80%. Baja oferta.



MERCADOS MINORISTAS: **ABASTECIMIENTO**

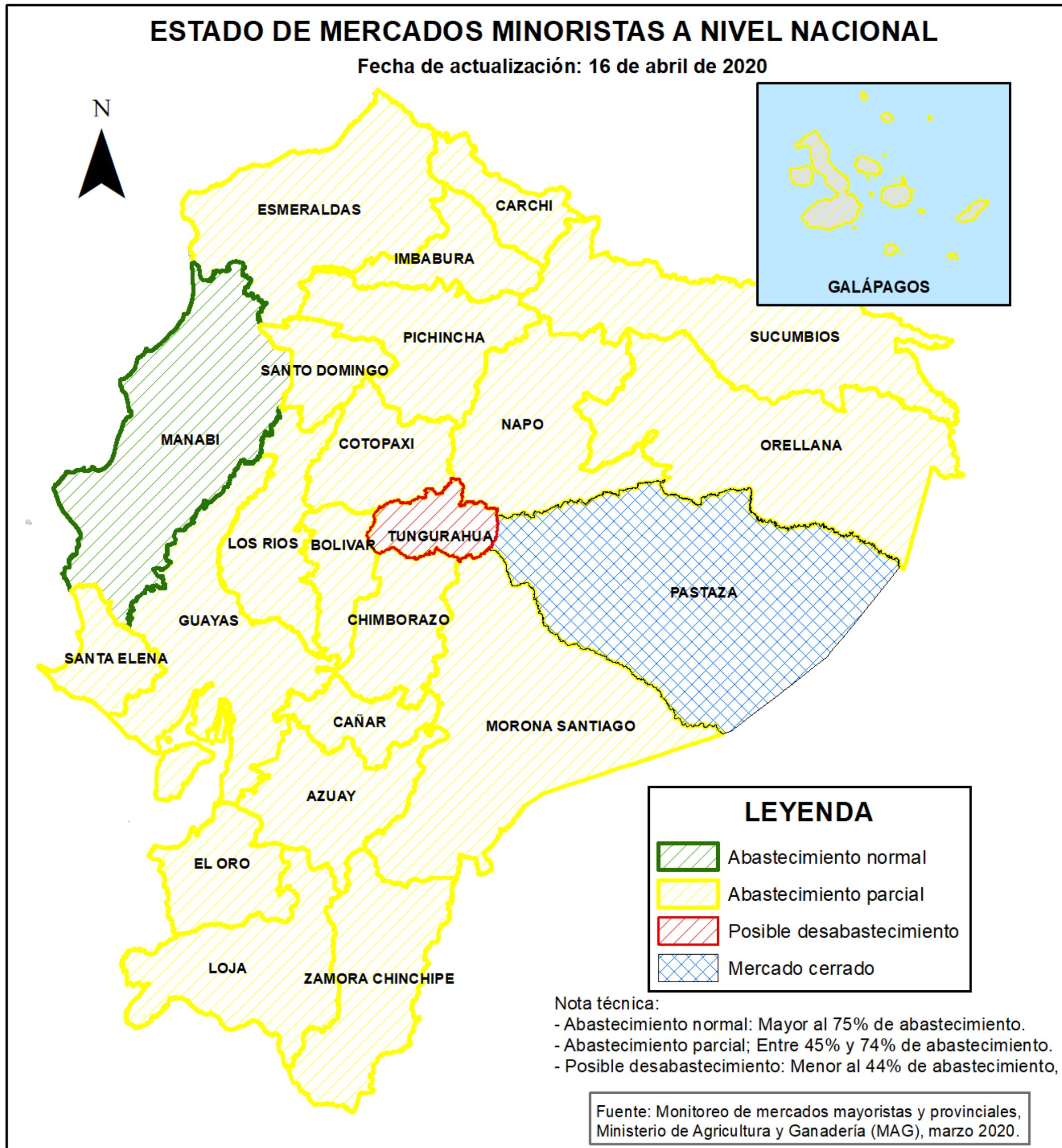

Para el cálculo del abastecimiento se consideró el porcentaje de abastecimiento de 17 productos (Leche, pollo, res, huevos, arroz, azúcar, aceite, cebolla en rama, cebolla paiteña, papa, plátano verde, tomate riñón, zanahoria, yuca, limón, banano y manzanas); sin embargo, dicho valor refleja la naturaleza de cada mercado en función de los productos comercializados en el mismo. Adicionalmente se incluye en el cálculo el porcentaje de mercados abiertos.

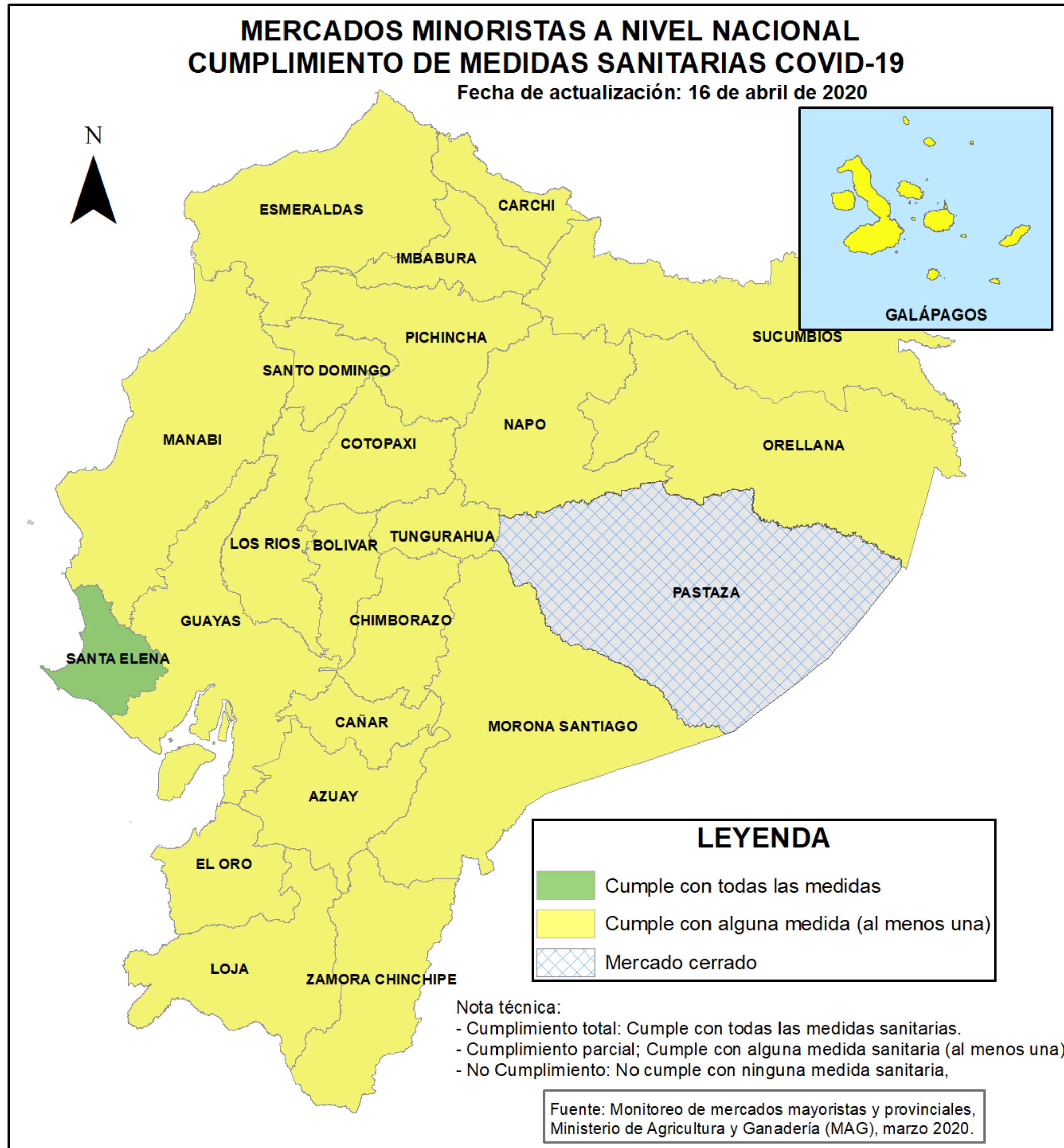

Para determinar el cumplimiento de las medidas sanitarias respecto al COVID-19, se consideró 9 indicadores: Presencia de autoridades de control, restricciones de aforo, restricciones a grupos vulnerables, uso de mascarillas, uso de gel desinfectante, distancia prudente y lavado de manos, desinfección con cierre, desinfección durante el período de atención, horarios restringidos de atención.

ALERTAS DE MERCADOS MINORISTAS CON POSIBLE DESABASTECIMIENTO

Provincia	# Mercados Minoristas Monitoreados	Ciudad/es con mercados abiertos que reportan desabastecimiento (%)	Principales productos con desabastecimiento	Alertas
TUNGURAHUA (25%)	10/25	Ambato (24%) Pelileo (33%) Pillaro (46%)	Leche, Pollo, Res, Huevos, Arroz, Azúcar, Aceite, Cebolla de Rama, Cebolla Paiteña, Papa, Plátano Verde, Tomate Riñón, Zanahoria, Yuca, Limón, Banano, Manzana	Ambato: Pocos puestos abiertos.

**En Pastaza no abrió el único mercado minorista monitoreado*

Nota: En rojo se muestra el número de mercados reportados como cerrados.

Mercados cerrados por provincia: Azuay (13), Cañar (2), Cotopaxi (5), Chimborazo (6), El Oro (1), Guayas (1) Loja (3), Manabí (1), Napo (1), Pichincha (6), Pastaza (1) y Zamora (1).

Fuente: Direcciones Distritales Agropecuarias.

SUPERMERCADOS

Principales cadenas a nivel nacional

Cadena	Abastecimiento*	Cumplimiento de medidas sanitarias		
		Cuenca	Quito	
Corporación Favorita	 			
CORAL Hipermercados				
Corporación El Rosado				
Supermercados Santa María				
T.I.A.				
Otros				

Nota.- Para el medir el cumplimiento de las medidas de sanidad se tomaron en cuenta los mismos parámetros evaluados que en los mercados mayoristas.

* Información recolectada por la Subsecretaría de Comercialización.

RESUMEN DE HALLAZGOS DE 5 MERCADOS MAYORISTAS PRINCIPALES Y CADENAS DE SUPERMERCADOS

Mercado	16 de abril 2020		
	Estado / Abastecimiento	Observaciones generales	Observaciones precios
Mayorista Quito	Abierto, 75% abastecido	Abastecimiento normal. Ingreso solo de comerciantes mayoristas. Control por parte de la policía el ingreso a usuarios y vehículos. Instalado equipo de fumigación para desinfección de usuarios y vehículos. Afluencia normal de usuarios.	No es día de feria.
Mercado El Arenal de Cuenca*	Abierto, 74% abastecido	Mercado “El Arenal” cerrado por sanitización. Comerciantes fueron reubicados en la plataforma Narancay. El horario de comercialización es desde las 02:00 hasta las 08:00	No es día de feria
Terminal de Transferencia de Víveres de Guayaquil	Abierto, 60% abastecido	Mayor demanda de productos. El abastecimiento de los productos de la sierra es baja. Normal afluencia de usuarios. Se instaló equipó de fumigación para desinfección tipo túnel para usuarios. Locales de víveres abiertos (66%).	Brócoli: Baja de precio 30.56%. Mayor oferta. Cebolla blanca en rama: Baja de precio 14.29%. Mayor oferta. Mora: Baja de precio 16.67%. Mayor oferta. Pepino pepinillo: Baja de precio 28.57%. Mayor oferta. Tomate de riñón: Baja de precio 10%. Mayor oferta.

RESUMEN DE HALLAZGOS DE 5 MERCADOS MAYORISTAS PRINCIPALES Y CADENAS DE SUPERMERCADOS

16 de abril 2020

Mercado	Estado / Abastecimiento	Observaciones generales	Observaciones precios
Mercado de Riobamba	Abierto, 49% abastecido	Restricción a los grupos vulnerables. Presencia de personal médico para controlar la temperatura a usuarios. Instalado sitio de desinfección tipo arco para usuarios y vehículos. Locales de víveres cerrados.	Arveja tierna: Sube de precio 14.46%. Ausencia de comerciantes. Babaco: Baja de precio 10.34%. Mayor oferta. Col: Baja de precio 14.35% Mayor oferta. Fréjol tierno: Baja de precio 13.24%. Mayor oferta. Haba tierna: Sube de precio 22.65%. Ausencia de comerciantes. Pepino pepinillo: Baja de precio 26.46%. Mayor oferta Pimiento: Baja de precio 10.17%: Mayor oferta. Tomate de riñón: Sube de precio 19.97%. Ausencia de comerciantes.
Mercado de Ambato	Cerrado	Mercado cerrado, por disposición municipal	La comercialización se realiza en el paso lateral.
Supermercados*	Abierto, 75% abastecido	Poca cantidad de naranjilla. Cierre de vías en algunos sectores (Cangahua-Cayambe). Problemas de circulación de los proveedores. Muy poco fertilizante en ciertas zonas.	Alta demanda de productos. Incremento de precios: cebolla perla, cebolla paiteña, limón sutil, papa, pimiento verde, jengibre, naranja y tomate riñón.

* Información generada por la Subsecretaría de Comercialización.

GRACIAS

MINISTERIO DE AGRICULTURA Y GANADERÍA

Lenín

Toda una Vida

 EL GOBIERNO DE TODOS